

## SEPA-Lastschriftmandat

Hiermit erteile ich dem Verein ehemaliger Marienschülerinnen e.V. widerruflich das Mandat, den von mir zu entrichtenden Beitrag bei Fälligkeit zu Lasten meines Kontos einzuziehen. Das Mandat erlischt automatisch bei Austritt aus dem Verein.

Des Weiteren möchte ich den Verein jährlich durch eine Spende unterstützen, die mit dem Mitgliedsbeitrag abgebucht werden soll. Bitte ziehen Sie deshalb jährlich insgesamt \_\_\_\_\_ Euro (Mitgliedsbeitrag plus Spende) von meinem Konto ein.

\_\_\_\_\_  
Kontoinhaber

\_\_\_\_\_  
IBAN

\_\_\_\_\_  
Datum

\_\_\_\_\_  
Unterschrift

## Kontakt:

Marienschule Münster  
Hermannstraße 21, 48151 Münster  
Tel. 0251/28 918-0, Fax 0251/28 918-39  
www.marienschulemuenster.de  
ehemalige-marienschule@gmx.de

## Der Vorstand

Der Vorstand wurde am 05.04.2022 für drei Jahre gewählt:

### 1. Vorsitzende:

Jutta Bloch  
muenster.bloch@t-online.de

### Stellvertretende Vorsitzende:

Elisabeth Trapp  
elisabeth@die-trapps.de

### Kassenwartin:

Christiane Antemann  
christiane\_antemann@web.de

### Schriftführerin:

Natascha Reichart-Bachmann  
nataschareichart@gmail.com

### Beisitzerinnen:

Eva-Maria Bussmann  
e-m.bussmann@web.de

Eva-Maria Herkt  
eva.herkt@gmx.de

Angela Kleefisch  
angela.kleefisch@gmx.de

Sabine Wiesmann  
sabine.wiesmann@web.de

### Kontoverbindung:

DKM Darlehnskasse Münster eG  
IBAN: DE11 4006 0265 0016 9586 00

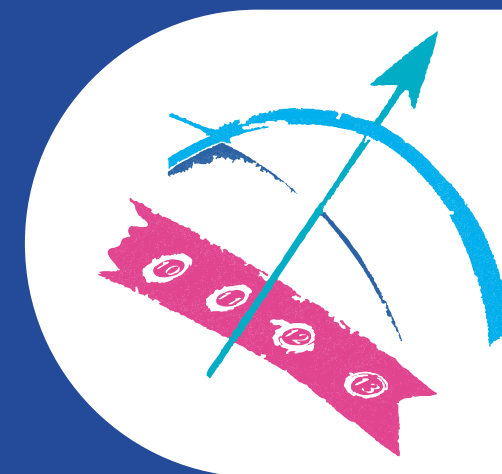

## Verein ehemaliger Marienschülerinnen

ihrer Lehrerinnen und Lehrer und aller  
Mitarbeiterinnen und Mitarbeiter



**marienschule**

bischöfliches Mädchengymnasium

## Ziele des Vereins

### Der Verein

- stärkt den Zusammenhalt der ehemaligen Schülerinnen und ihrer Lehrer/innen insbesondere durch die in der Regel jährlich stattfindenden Ehemaligentreffen.
- fördert den Austausch der ehemaligen Marienschülerinnen mit der aktiven Schulgemeinde.
- ermöglicht Anschaffungen für die Marienschule durch finanzielle Unterstützung.



## Voraussetzungen für die Mitgliedschaft

Mitglied kann jede Person werden, die

- Schülerin der Marienschule war oder
  - an der Marienschule tätig ist oder war
- und
- durch aktive Mitarbeit zur Erfüllung der Vereinszwecke beitragen oder
  - durch passive Mitgliedschaft die ideellen Vereinszwecke fördern möchte.

## Vereinsbeitrag

Der Vereinsbeitrag beläuft sich auf 12,50 EUR pro Kalenderjahr.

Es wird um Erteilung eines SEPA-Lastschriftmandats gebeten oder um Überweisung auf das umseitig angegebene Konto.

Wer den als gemeinnützig anerkannten Verein mit einer darüber hinaus gehenden Spende finanziell unterstützen möchte, kann auf Wunsch eine Spendenquittung erhalten.

## Kündigung

Die Mitgliedschaft kann jederzeit durch eine schriftliche Kündigung beendet werden.

Für Fragen, Anregungen etc. steht der Vorstand gerne zur Verfügung.

## Beitrittserklärung

Hiermit erkläre ich meine Mitgliedschaft im Verein ehemaliger Marienschülerinnen e.V.:

\_\_\_\_\_  
Name, Vorname

\_\_\_\_\_  
Geburtsname

\_\_\_\_\_  
Straße, Hausnummer

\_\_\_\_\_  
PLZ, Ort

\_\_\_\_\_  
Abiturjahrgang

\_\_\_\_\_  
Geburtsdatum

\_\_\_\_\_  
Telefonnummer

\_\_\_\_\_  
E-Mail-Adresse

Meine persönlichen Daten unterliegen dem Datenschutz und werden nur für vereinsinterne Zwecke benutzt. Falls sich die Daten ändern, werde ich dies dem amtierenden Vorstand mitteilen.

\_\_\_\_\_  
Ort, Datum

\_\_\_\_\_  
Unterschrift



Bitte wenden!!!